KANALIZACJA DESZCZOWA DO PRZEKAMEROWANIA
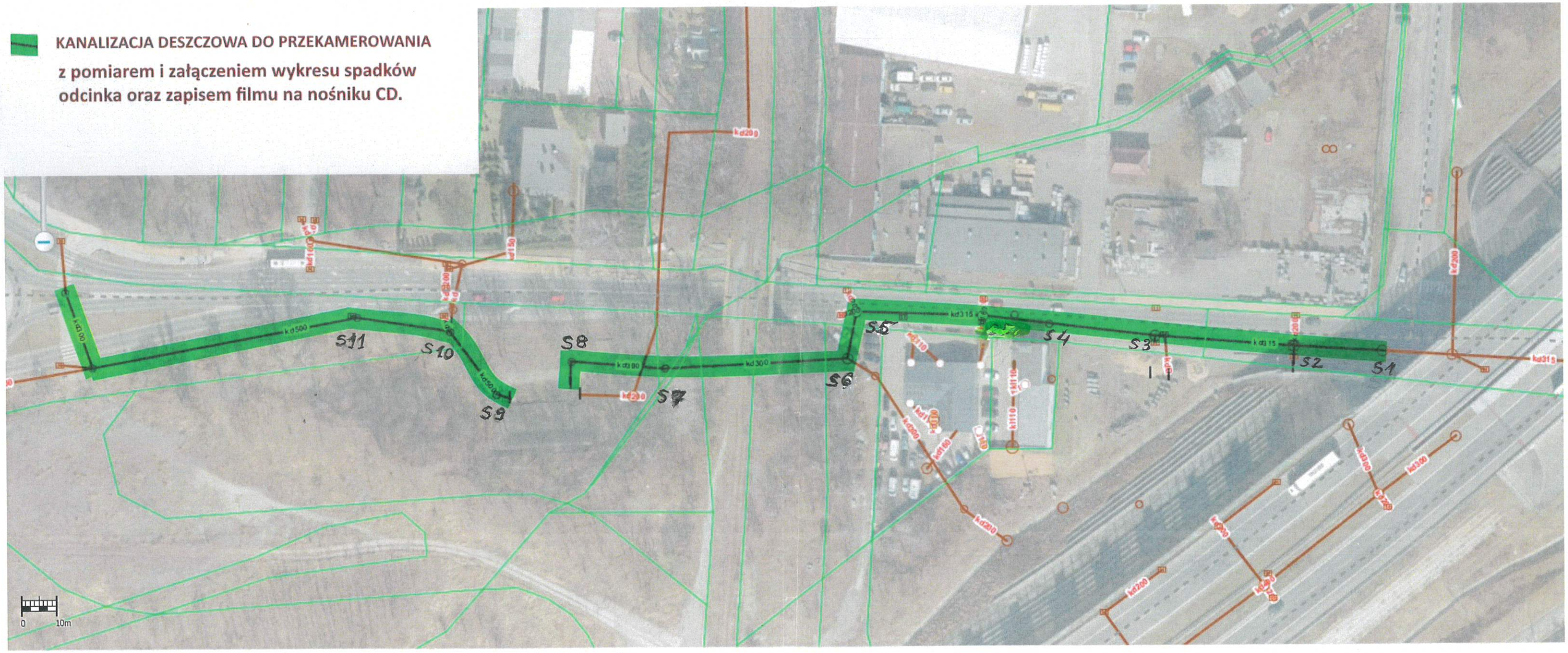
z pomiarem i załączeniem wykresu spadków odcinka oraz zapisem filmu na nośniku CD.